Private Tagesschule in Dieburg

staatlich anerkannt

PTiD. Schule weitergedacht.

Private Tagesschule in Dieburg

Unsere PTiD.

Die **Private Tagesschule in Dieburg** – oder kurz **PTiD** – verfolgt die Ambition, schon heute Räume zu schaffen für das Lernen von morgen.

Gegründet 1999 ist die PTiD geprägt durch die Überschaubarkeit einer kleinen Integrierten Gesamtschule mit gymnasialer Oberstufe in freier Trägerschaft und engen Kontakten aller am Schulleben Beteiligten.
Etwa **250 Schülerinnen und Schüler** werden hier von ca. **30 Lehrkräften** in den **Klassen 5 – 13** unterrichtet. Die Kerncurricula des Landes Hessen bilden dabei die Grundlage des Unterrichts.

Unser Ziel ist es, individuell auf spezifische Talente und Bedürfnisse ausgerichtet, die Kompetenzen unserer Schülerinnen und Schüler auf eine Art zu fördern, die Sinn und Freude ins Lernen zurückbringt.

Dabei geht es uns nicht nur um die Vermittlung von Wissen, sondern um die Entwicklung von Fähigkeiten, erworbenes Wissen souverän anwenden und umsetzen zu können. Ebenso wichtig sind uns die Entfaltung emotionaler und sozialer Potenziale, die essenziell sind, um aus fröhlichen Kindern glückliche Erwachsene werden zu lassen.

Dabei vertreten wir keine spezifische Religion, sondern vermitteln allgemein ethische Prinzipien – für den respektvollen Umgang mit sich selbst und miteinander.

Unsere Philosophie.

Das neue Lernen.

Das neue Lernen ist **intuitiv.** Es erinnert uns daran, warum wir mit Freude, Offenheit und grenzenloser Neugier die Welt um uns herum erkunden wollen.

Das neue Lernen ist **individuell**. Es zwängt uns nicht in Konzepte, die nicht passen, sondern versteht und fördert die Schönheit unserer Einzigartigkeit.

Das neue Lernen ist **ganzheitlich**. Es hat die Entwicklung unserer Persönlichkeiten im Blick – und die Fertigkeiten, die wir brauchen, um unser Leben zu meistern.

Das neue Lernen ist **gemeinsam**. Anstelle von Rivalität in einer Ellbogengesellschaft lehrt es uns, erfolgreich zu sein, indem wir miteinander arbeiten und füreinander da sind.

Das neue Lernen **macht Spaß**, um uns vorzubereiten auf eine unberechenbare Realität, in der Multigrafien das „neue Normal" sind. Die Bereitschaft zum lebenslangen Lernen ist der Schlüssel zur Verwirklichung unserer Ziele.

Das neue Lernen **beginnt mit einem neuen Verständnis** von Schule.

PTiD. Schule weitergedacht.

Private Tagesschule in Dieburg

Unsere Werte.

Neugier

Wir glauben, dass die Freude leidenschaftlicher Neugier der Schlüssel für ein glückliches Leben ist.

Optimismus

Wir glauben, dass die Entfaltung persönlicher Potenziale mit positiven, wertschätzenden Erfahrungen beginnt.

Gemeinschaft

Wir glauben, dass die Zukunft der Empathie, der sozialen Kompetenz und dem Teamgeist gehört.

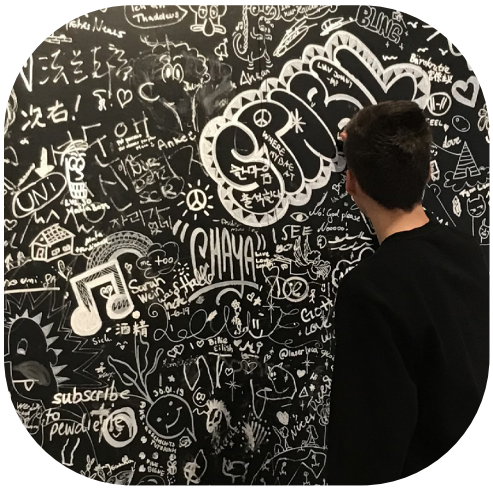

Kreativität

Wir glauben, dass Kreativität vor allem eines ist: eine Einstellung.

Private Tagesschule in Dieburg

Unser pädagogisches Konzept.

Selbstverständnis der PTiD.

Wir bieten Schule, die Perspektiven bildet.

Mit Empathie, Wertschätzung und gegenseitigem Vertrauen ermöglichen wir Lernen ohne Druck und Zwang – ganzheitlich, individuell und gemeinsam.

Denn wir sind davon überzeugt, dass die Entfaltung persönlicher Potenziale damit beginnt, den Spaß am Lernen (wieder) zu entdecken und beizubehalten.

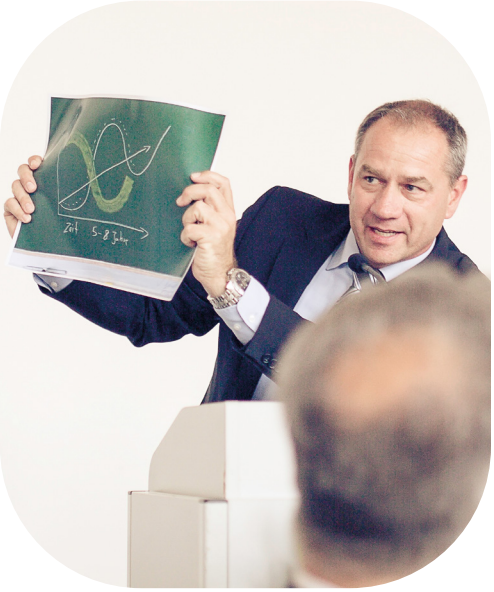

Die 5 B's – Förderung der Entfaltung individueller Potenziale in 5 Dimensionen:

- Wir **Bilden** ganzheitliche Persönlichkeiten.
- Wir **Betreuen** individuelle Lern- und Wachstumsprozesse.
- Wir **Begleiten** die Ausbildung fachlicher und sozialer Kompetenzen.
- Wir **Beraten** für die Entwicklung nachhaltiger Zukunftsperspektiven.
- Wir **Befähigen** zur Wahrnehmung sich bietender Chancen und Möglichkeiten.

Hallo
Zukunftsgestalter!

Wir sind für alle, die sich nicht mit dem Status Quo zufrieden geben.

Wir sind für alle, die verstanden haben, dass es neue Schul- und Lernkonzepte braucht.

Wir sind für alle, die die Bildung zukunftsfähiger Ressourcen – allen voran Kreativität, emotionale Intelligenz, Umgang mit Komplexität und kritisches Denken – und die Bildung ganzheitlicher Persönlichkeiten als wichtiger ansehen als die bloße Vermittlung von „altem“ Wissen.

Private Tagesschule in Dieburg

Individuelle Förderung.

- Ganztagsschule
- Kleine überschaubare Einheiten von ca. 20 Schülerinnen und Schülern
- Arbeit nach ganzheitlichem Ansatz von Leistung, Sozialverhalten und Kreativität
- Kombination von Unterricht und betreuter Aufgabenerledigung im Unterricht durch die Fachlehrkräfte
- Zusätzliche Übungs- und Vertiefungsphasen durch längere Unterrichtseinheiten
- Interessante Angebote im fachübergreifenden Projektunterricht
- Individuelle Förderung in den Pflichtfächern
- Individuelle Betreuung und Förderung spezifischer Fähigkeiten
- Qualifizierte elternergänzende Betreuung durch ein engagiertes, internationales Team
- Unterricht durch staatlich anerkannte Lehrerinnen und Lehrer
- Erziehung zu Selbstständigkeit, Teamfähigkeit und (Eigen)Verantwortung
- Regelmäßige Informationen bezüglich der Leistungen
- Breites Sprachenangebot
- Lerncoaching

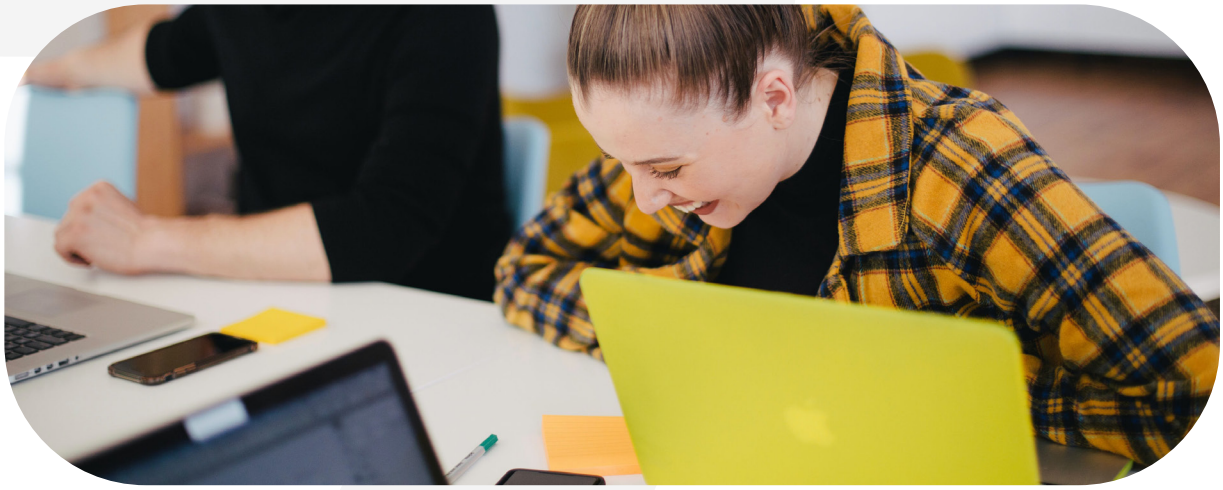

Private Tagesschule in Dieburg

Qualitätsmerkmale und Besonderheiten.

- Ganzheitliche Betreuung durch einen diplomierten Sozialarbeiter
- LRS-Training, Lerncoaching, regelmäßige Lernstandserhebung in den Hauptfächern
- Schüleraustausch im Rahmen des Erasmus+ Projektes
- Schulpartnerschaften mit unseren Partnern in Europa und Australien
- Klassenfahrten in jeder Jahrgangsstufe mit pädagogischen Zielsetzungen als Ergänzung zum Unterricht
- Bereitstellung von Büchern
- EDV-unterstützter Unterricht
- Mobile Laptops/Tablets für den Einsatz im Klassenzimmer
- EDV-Raum
- Smartboards in jedem Klassenzimmer
- Onlineunterricht bei Bedarf über Teams
- Nutzung des Schulportals Hessen (SPH)
- Mensa und Kiosk
- Kinoraum
- Vermittlung von Arbeits- und Lerntechniken
- Module für Präsentations-, Methoden- und Kommunikationstraining
- Zusätzliche Betriebspraktika, Firmenkontaktbörse
- Berufs- und Schullaufbahnberatung, Bewerbungstraining
- Schulkleidung
- Handyfreie Schule (in der Sekundarstufe I)
- ORGA-Heft als Hilfe zur Selbstorganisation des Schulalltags
- Digitales Klassenbuch
- Sucht- und Gewaltprävention
- Shuttle-Service zum Bahnhof/zur Bushaltestelle in Dieburg
- Shuttle-Service Großraum Dreieich und Dammbach (kostenpflichtig)

Zehn Gute Gründe für die PTiD.

Für die Eltern

1. Kleine Lerngruppen
2. Individuelle Förderung
3. Hohe Qualität des Unterrichts
4. Weniger Frontalunterricht fördert selbstständiges Arbeiten
5. Hausaufgaben unter Anleitung
6. Besserer Notendurchschnitt, besseres Abitur
7. Pädagogisches Konzept – Entscheidung ob Gymnasium oder Realschule nicht schon in Klasse 5
8. Sich kümmern, da sein für die Schülerinnen und Schüler
9. Familiäre Atmosphäre und gute Kommunikation mit den Eltern
10. Drogenprävention

Für die Schülerinnen und Schüler

1. Hoher Wohlfühlfaktor
2. Nette, einfühlsame Lehrkräfte mit viel Verständnis
3. Schülerinnen und Schüler werden von Lehrkräften respektiert
4. Mehr Spaß im Unterricht
5. In kleineren Klassen kann man sich mehr einbringen und besser konzentrieren
6. Bessere Lernbedingungen, daher bessere Leistungen
7. Abwechslungsreiches Kursangebot
8. Schüleraustausch mit anderen europäischen Schulen
9. Hausaufgaben werden in der Schule gemacht
10. Zusammenhalt, kein Stress im Pausenhof

Private Tagesschule in Dieburg

Die Private Tagesschule in Dieburg auf einen Blick.

Private Tagesschule in Dieburg, staatlich anerkannt

Schulleitung:

Steffen Sebelka (Geschäftsführer)

Claus Reimer (Schulleiter)

Simone Steitz (Stellvertretende Schulleiterin)

Schulform:

Integrierte Gesamtschule der Sekundarstufe I

Ganztagsschule: Gymnasium (G9) und Realschule

Gymnasiale Oberstufe

Schülerzahl: ca. 250

Lehrerzahl: ca. 30

Klassengröße: ca. 20 Schülerinnen und Schüler pro Klasse

Abschlüsse:

Mittlere Reife

Fachhochschulreife

Abitur

Unterricht:

Montag bis Donnerstag von 08:00 – 15:20 Uhr

Freitag von 08:00 – 12:55 Uhr

Der Unterricht erfolgt gemäß der hessischen Lehrpläne und Stundentafeln

Integrierte Hausaufgabenbetreuung

Fremdsprachen:

Englisch (als 1. Fremdsprache ab Klasse 5)

Spanisch, Latein, Französisch oder Italienisch (als 2. Fremdsprache ab Klasse 7)

Stand: Mai 2025

Private Tagesschule in Dieburg

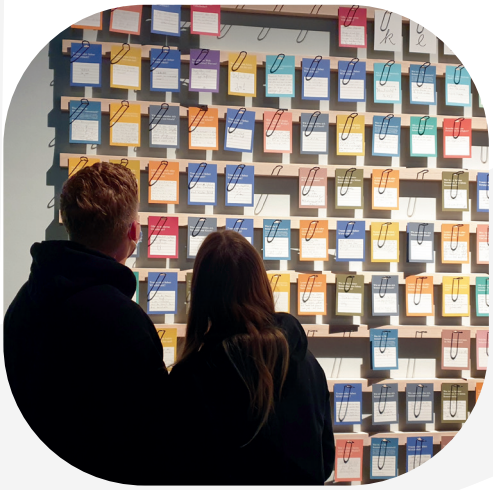

PTiD.

Schule weitergedacht.

Private Tagesschule in Dieburg

Private Tagesschule
in Dieburg

PTI Dieburg gGmbH

Altheimer Straße 50 • 64807 Dieburg

Telefon: 06071 9242 - 0

Telefax: 06071 9242 - 22

E-Mail: info@privatschule-dieburg.de

www.ptid.de